Domeniu si Subdomeniu - Adăugare domeniu sau subdomeniu in Plesk

1. Adăugare domeniu
2. Adăugare sub-domeniu

> **(1) - Adăugare domeniu**

1.1 Autentificare și navigare

Conectați-vă la panoul Plesk și accesați secțiunea **Websites & Domains**.

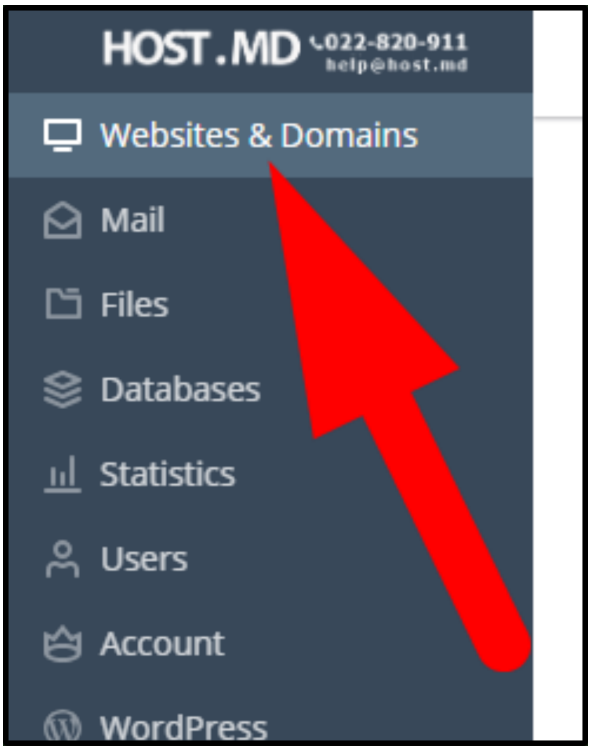

1.2. Inițiere și selectare tip

Apăsați pe butonul **Add Domain**



1.3. Selecatre mod creare site

Alegeți opțiunea **Blank site (sau oricare optine care va convine pentru site-ul dvs)**

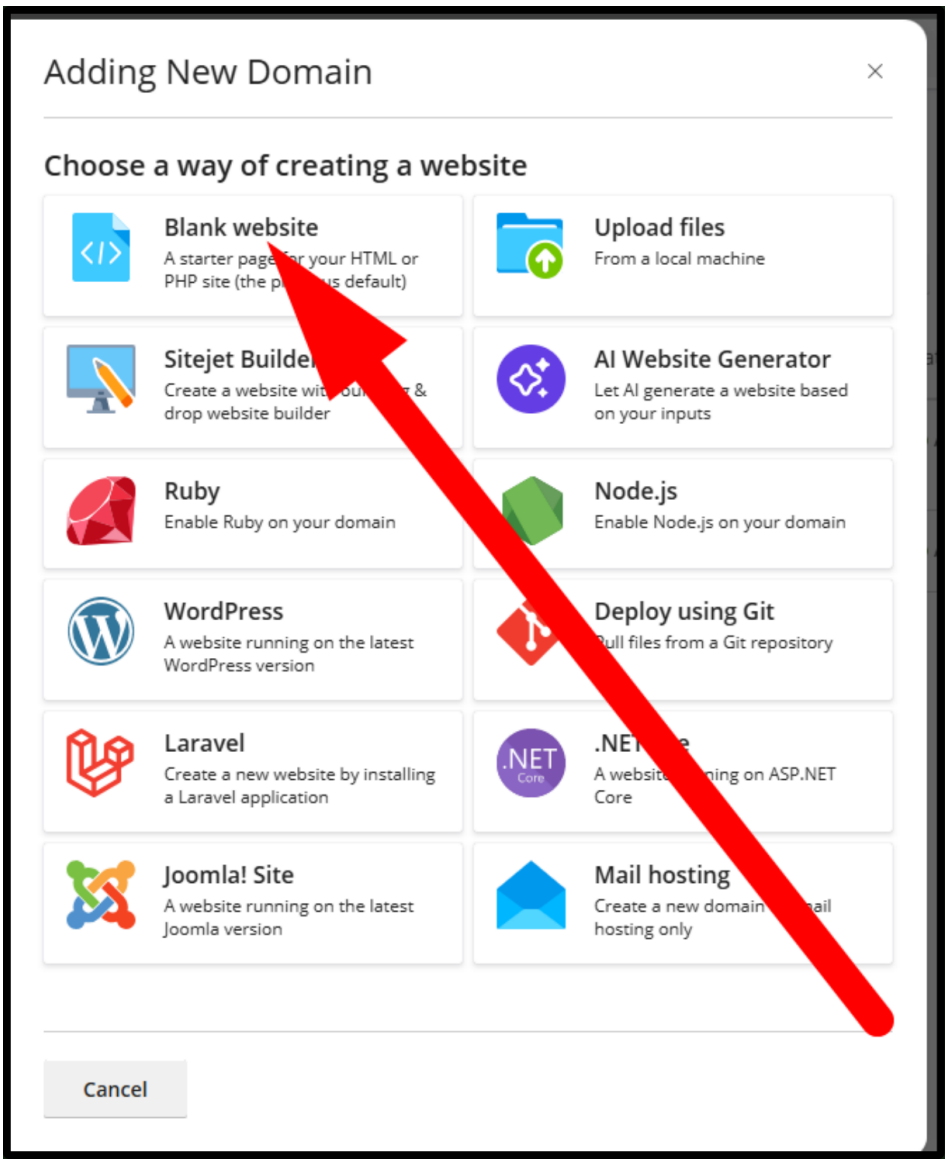

> Pentru hostarea **doar** a mail serverului, selectati "**Mail hosting**"

1.4. Completare date

- **Domain name:** Introduceți numele complet al domeniului.
- **Document root:** Specificați directorul pentru fișiere (lăsați valoarea implicită sau modificați după necesitate).

Apăsați pe **Add Domain** (sau **OK**).

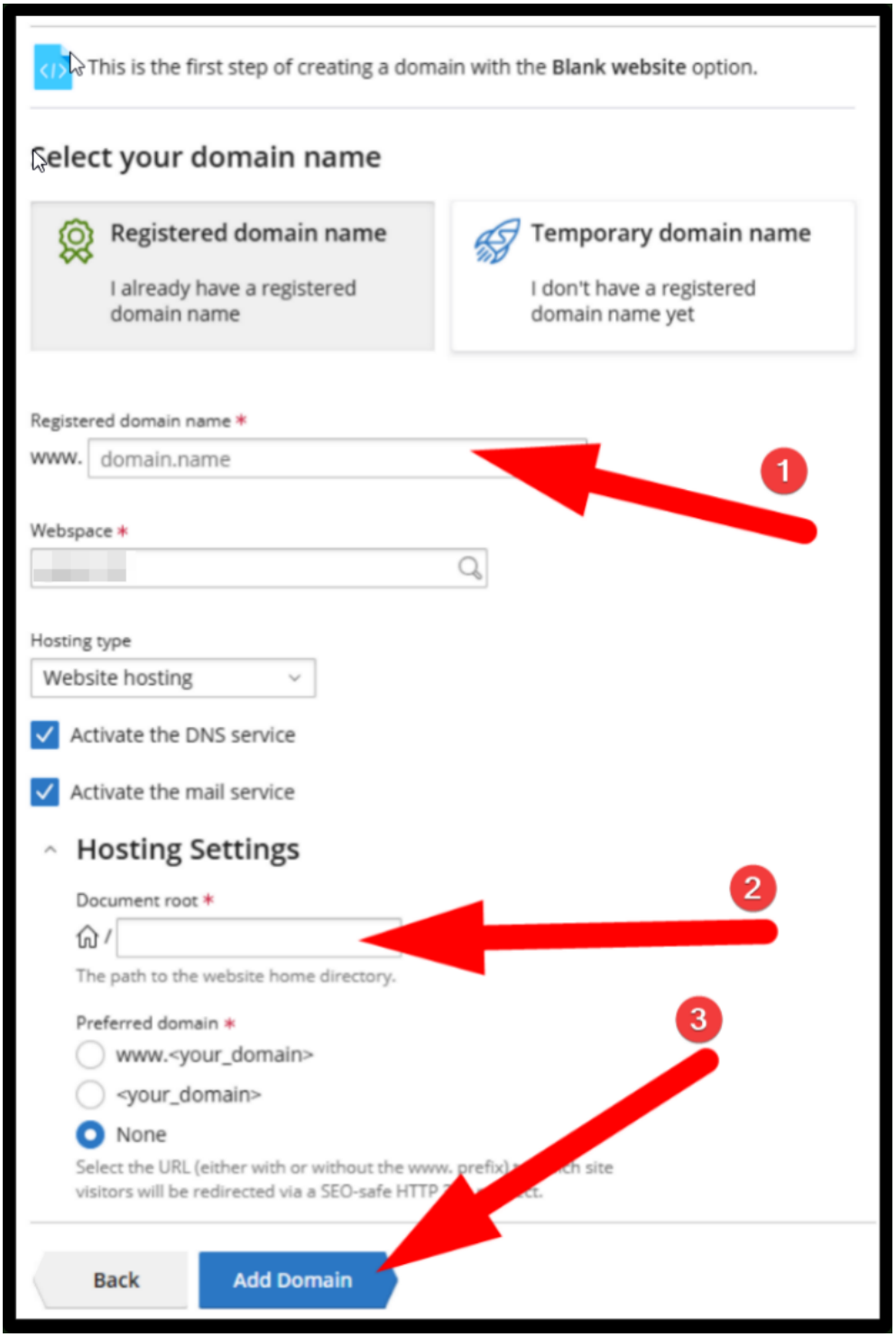

(2) - Adăugarea unui subdomeniu

2.1. Autentificare și navigare

Conectați-vă la panoul Plesk și accesați secțiunea **Websites & Domains**.

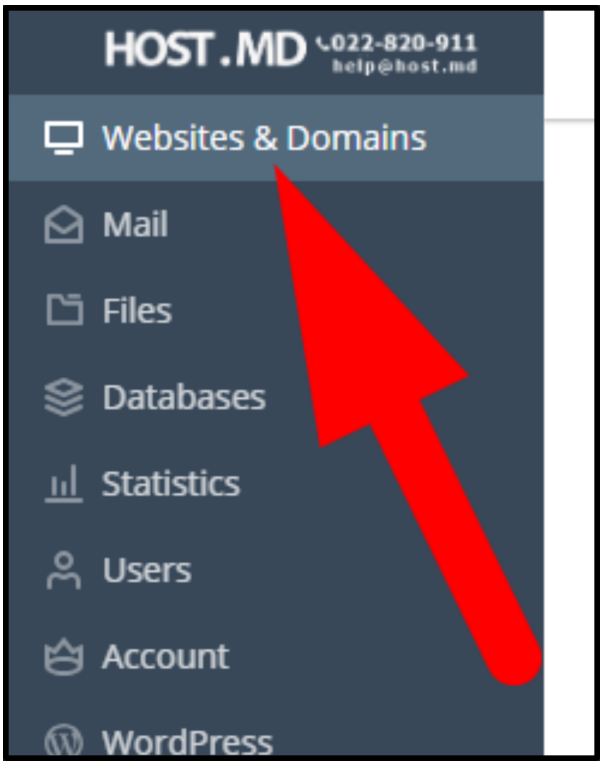

2.2. Inițiere adăugare

Apăsați pe butonul **Add Subdomain**.

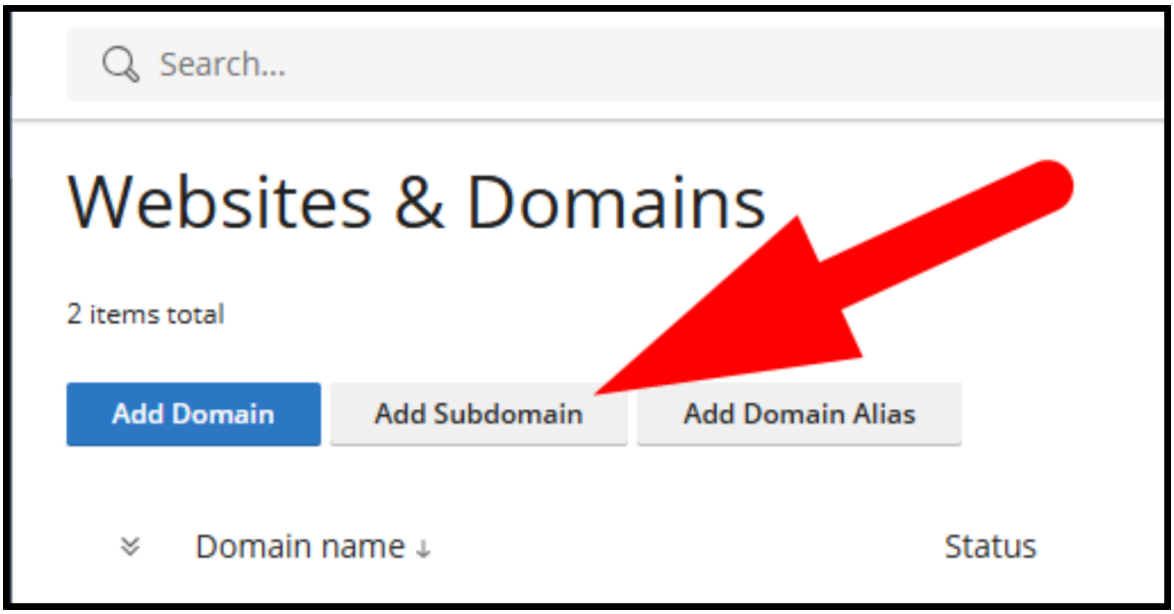

2.3. Completare date

Subdomain name: Introduceți prefixul dorit pentru subdomeniu.

Document root: Specificați directorul pentru fișiere (lăsați valoarea implicită sau modificați după necesitate).

Apăsați pe **OK**

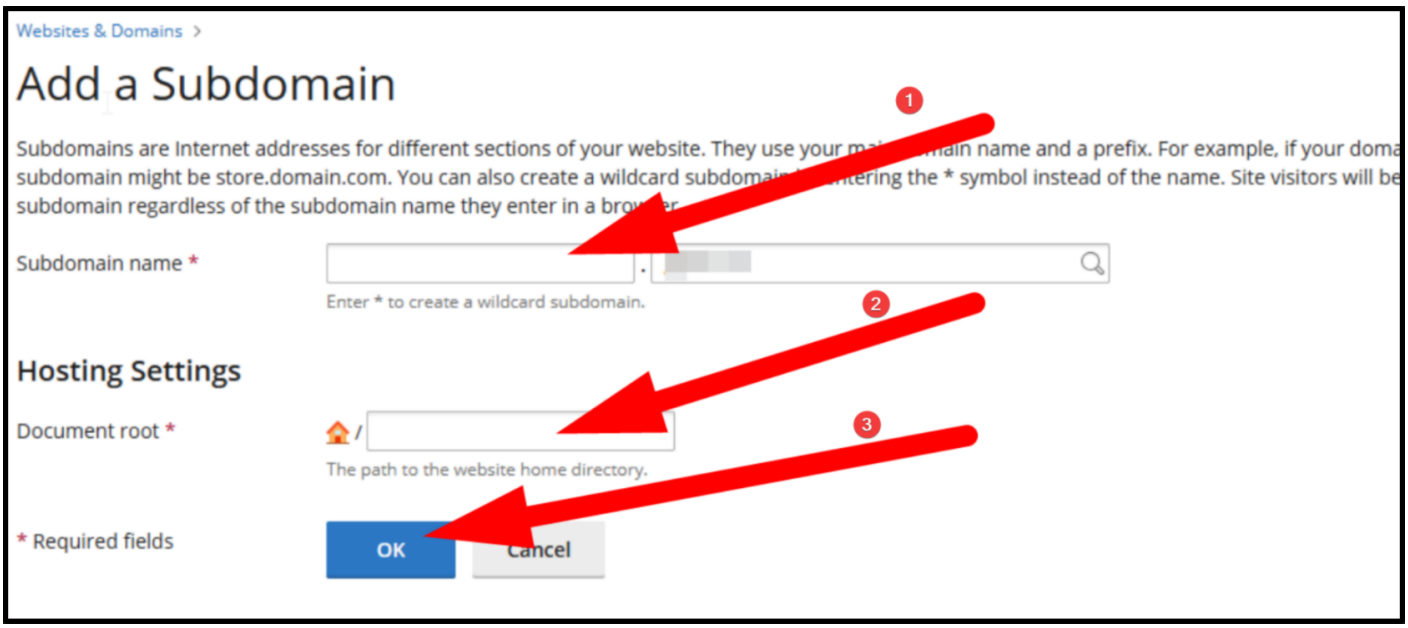

Created 2026-08-13 07:13:32 UTC by stefan.bambuleac
Updated 2026-11-05 11:47:52 UTC by stefan.bambuleac