Backup&Restore - Setarea modului FTP Backup & Restore si Automate Backup in PLESK

Pasii necesari:

1 - Setare destinația dorită pentru salvarea copiilor de rezervă

2 - Programare Backup-uri Automate

1 - Setare destinația dorită pentru salvarea copiilor de rezervă

1.1: Accesați Backup & Restore

În meniul principal, deschideți secțiunea **Backup & Restore**

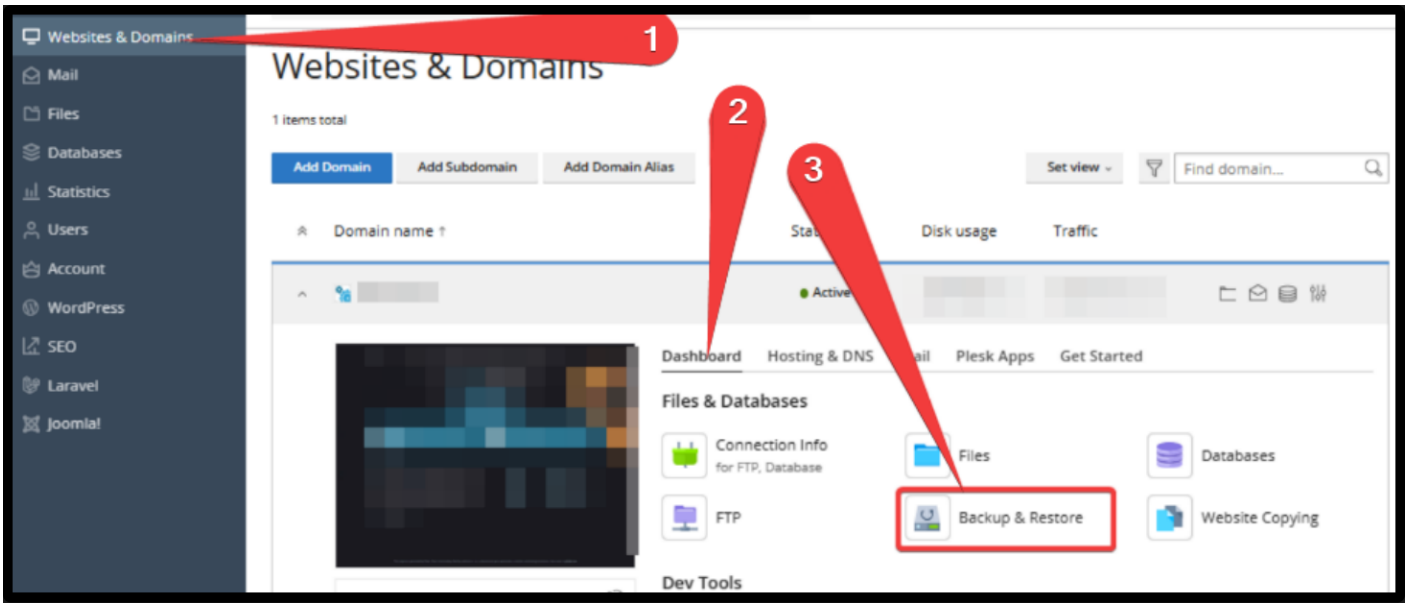

1.2: Configurare Stocare Externă (Remote Storage)

1.2.1 - Apăsați pe butonul **Remote Storage Settings**

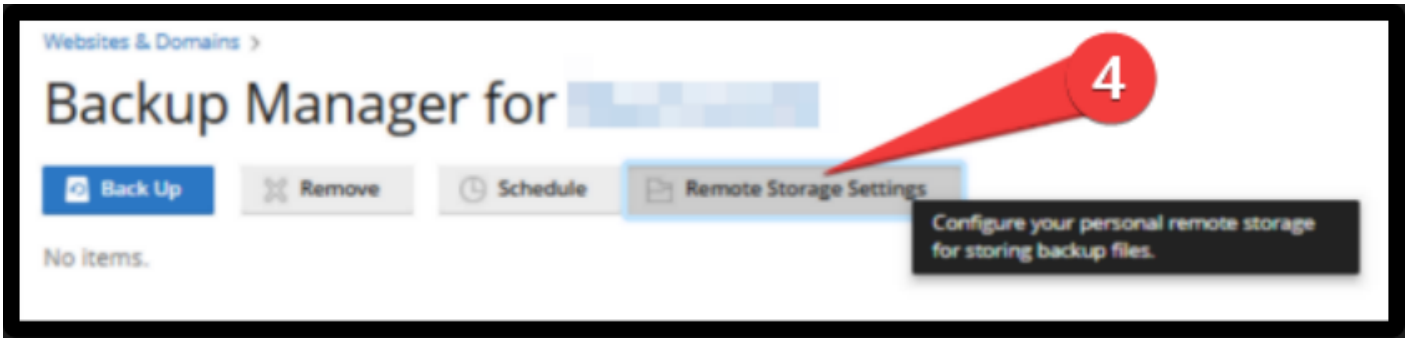

1.2.2 - Selectați destinația dorită pentru salvarea copiilor de rezervă



1.2.3 - Salvați setările. Recomandăm stocarea copiilor de rezervă în afara serverului.

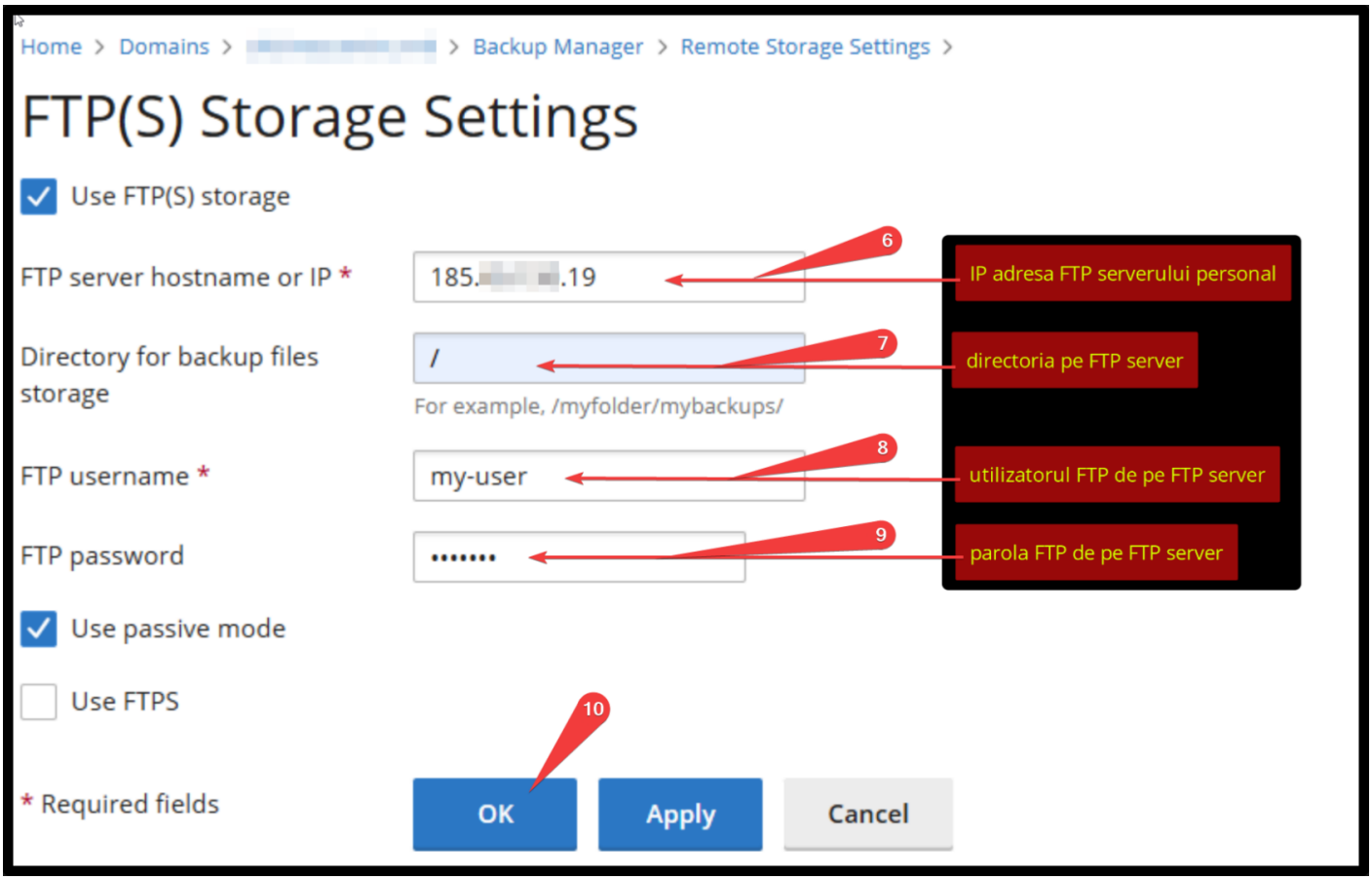

2 - Programare Backup-uri Automate

Pasul 1. - Accesați secțiunea Websites & Domains:
Din meniul principal situat în partea stângă a panoului Plesk, faceți clic pe opțiunea **Websites & Domains**.

Pasul 2. - Deschideți panoul de administrare a domeniului:
În cadrul listei de domenii, asigurați-vă că vă aflați în tabul **Dashboard** al domeniului dorit.

Pasul 3. - Accesați Backup & Restore:
În secțiunea *Files & Databases* a paginii de prezentare generală a domeniului, faceți clic pe pictograma sau butonul **Backup & Restore**.

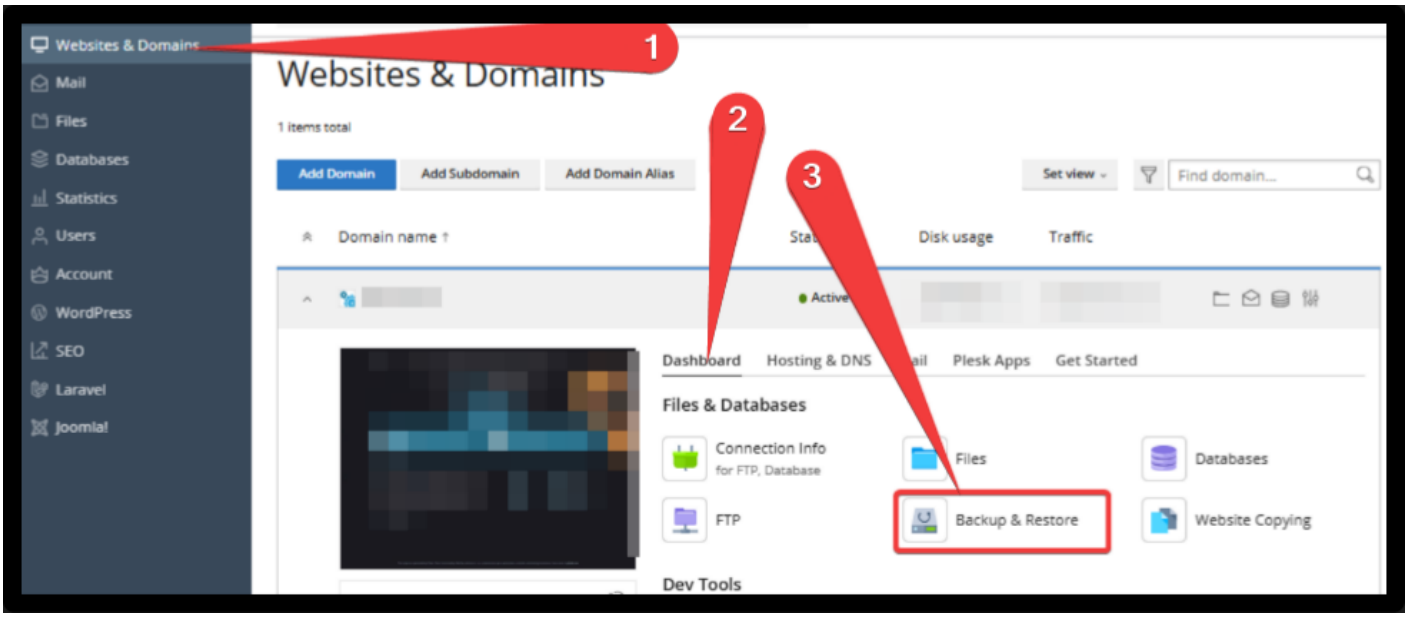

Pasul 4. Apăsați pe butonul **Schedule** din meniul principal de backup.

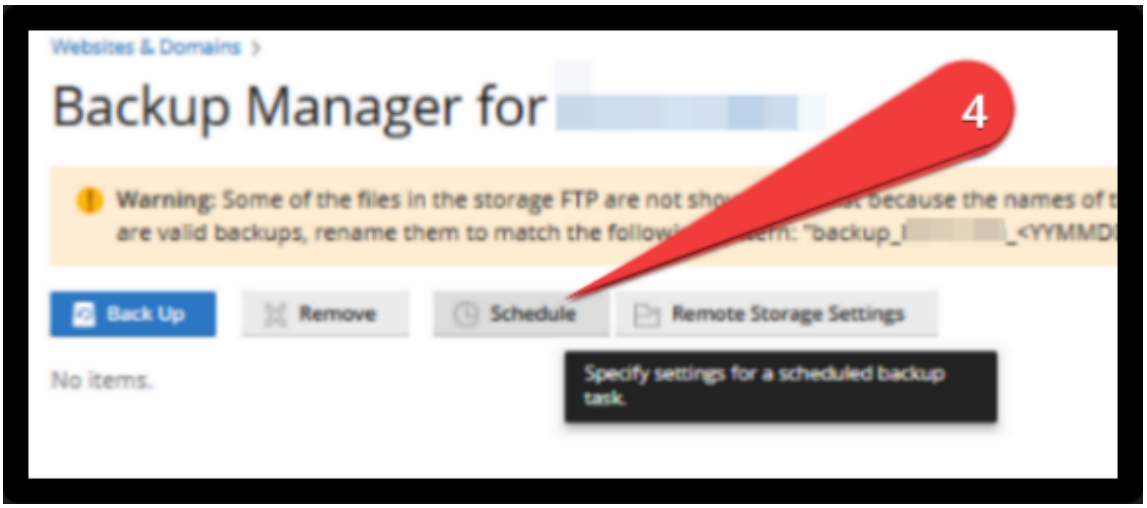

Pasul 5. Bifați caseta **Activate this backup task** pentru a porni automatizarea procesului.

Pasul 6. **Setarea intervalului și orei:**
Selectați frecvența dorită din meniul derulant (de exemplu, **Daily**) și ora exactă la care să ruleze backup-ul

Pasul 7. **Limitarea numărului de fișiere complete:**
Introduceți numărul maxim de fișiere de backup complet pe care doriți să le stocați pentru a evita supraglomerasrea spațiului.

Pasul 8. **Configurarea opțiunilor de conținut și fișiere jurnal:**
Selectați elementele pe care doriți să le includeți în backup (cum ar fi mesajele mail, fișierele utilizator și bazele de date) și bifați **Exclude log files** dacă nu doriți să salvați fișierele de jurnal.

Pasul 9. **Configurarea notificărilor de eroare:**
Bifați opțiunea de notificare prin email și introduceți adresa dvs. în căsuța corespunzătoare pentru a fi avertizat în caz de eșec.

Pasul 10. **Salvarea setărilor:**
Apăsați pe butonul **Save** din partea de jos a paginii pentru a memora configurarea.

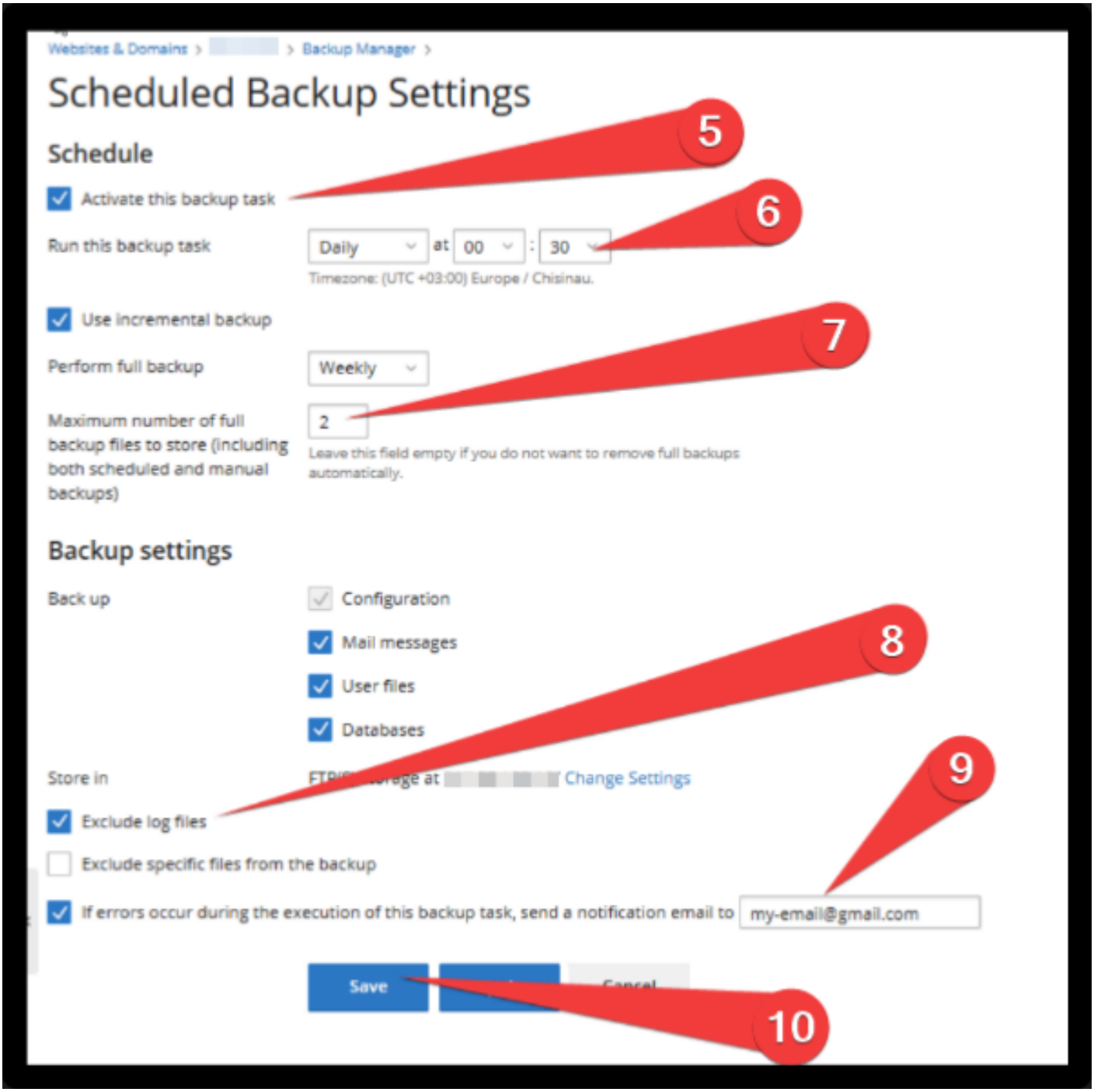

Created 2026-08-14 11:45:19 UTC by stefan.bambuleac
Updated 2026-10-13 06:18:19 UTC by stefan.bambuleac