# hosts fisier - Adăugare înregistrări DNS in hosts

## 1. Detectam IP adresa serverului pe care e hostat site-ul in Plesk

In partea de jos in panelul de control al site-ului din Plesk putem vedea IP adresa

spre exemplu, in cazul acesta este 217.26.150.24

> La dvs poate fi **alta adresa IP** , e important sa verificati care este la dvs pentru ca setarea corecta depinde de aceasta

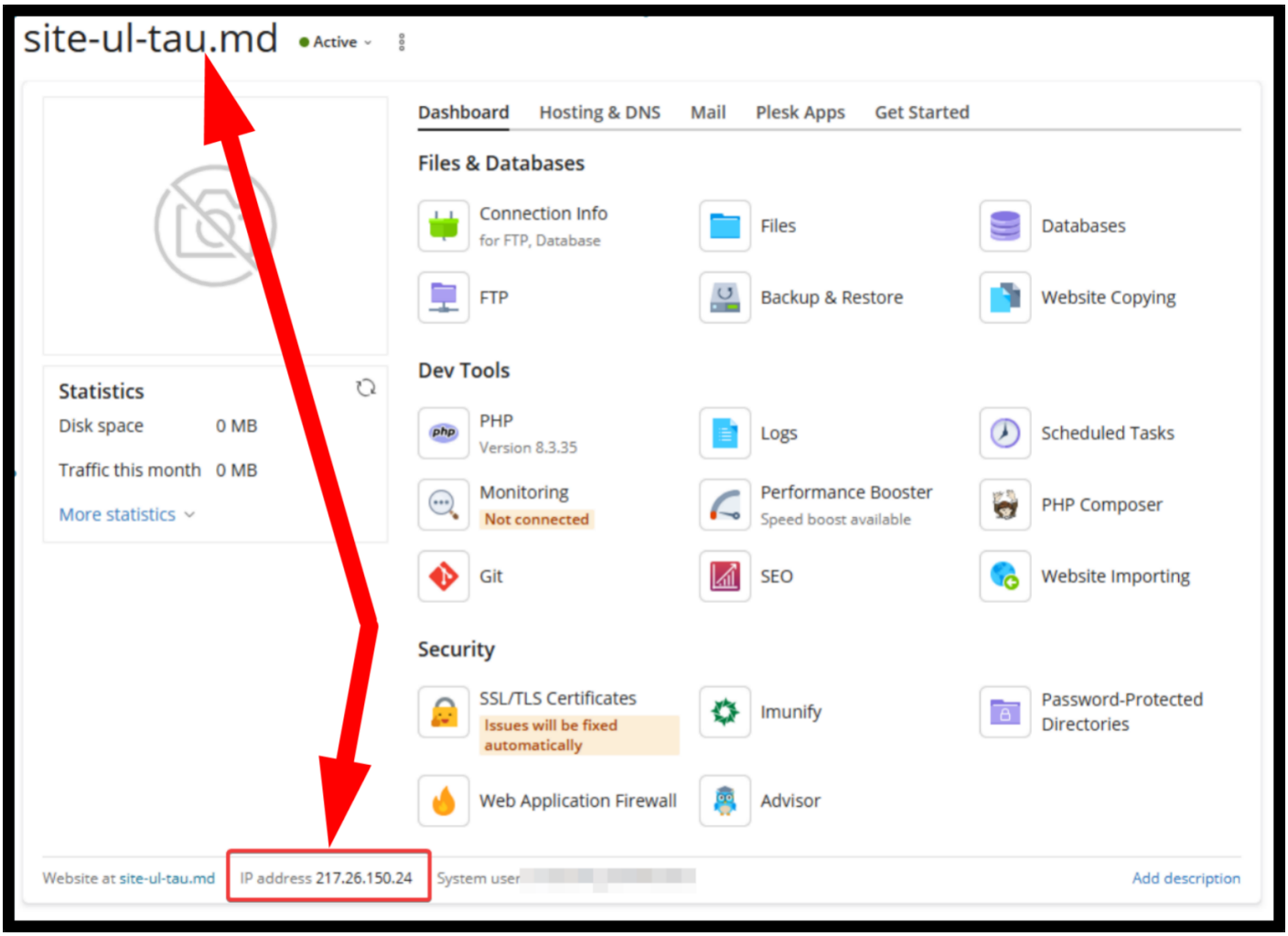

# 2. Editare fișier `hosts` (Windows)

## Pasul 2.1: Deschide Meniul Start

Apasă pe butonul **Start** (logo-ul Windows) din bara de task-uri `(1)`.

## Pasul 2.2: Caută Terminal / CMD

Tastează `terminal` sau `cmd` în bara de căutare `(2)`.

## Pasul 2.3: Rulează ca Administrator

Dă click dreapta pe **Terminal** (sau Command Prompt) și selectează **Run as administrator** `(3)`.

## Pasul 2.4: Deschide fișierul `hosts` în Notepad

În consola deschisă cu drepturi de Administrator, introdu comanda `(4)` și apasă **Enter**:

```
notepad C:\Windows\System32\drivers\etc\hosts
```

## Pasul 2.5: Adaugă înregistrarea DNS locală

Adaugă la finalul fișierului linia cu IP-ul serverului pe care este contul TRIAL și domeniul tău `(5)`:

> La dvs poate fi **alta adresa IP** , e important sa verificati care este la dvs pentru ca setarea corecta depinde de aceasta
>
> pentru instructiune, consultati punctul '***1. Detectam IP adresa serverului pe care e hostat site-ul in Plesk***'

```
217.26.150.24    site-ul-tau.md
```

*Salvează fișierul:* `Ctrl + S`.

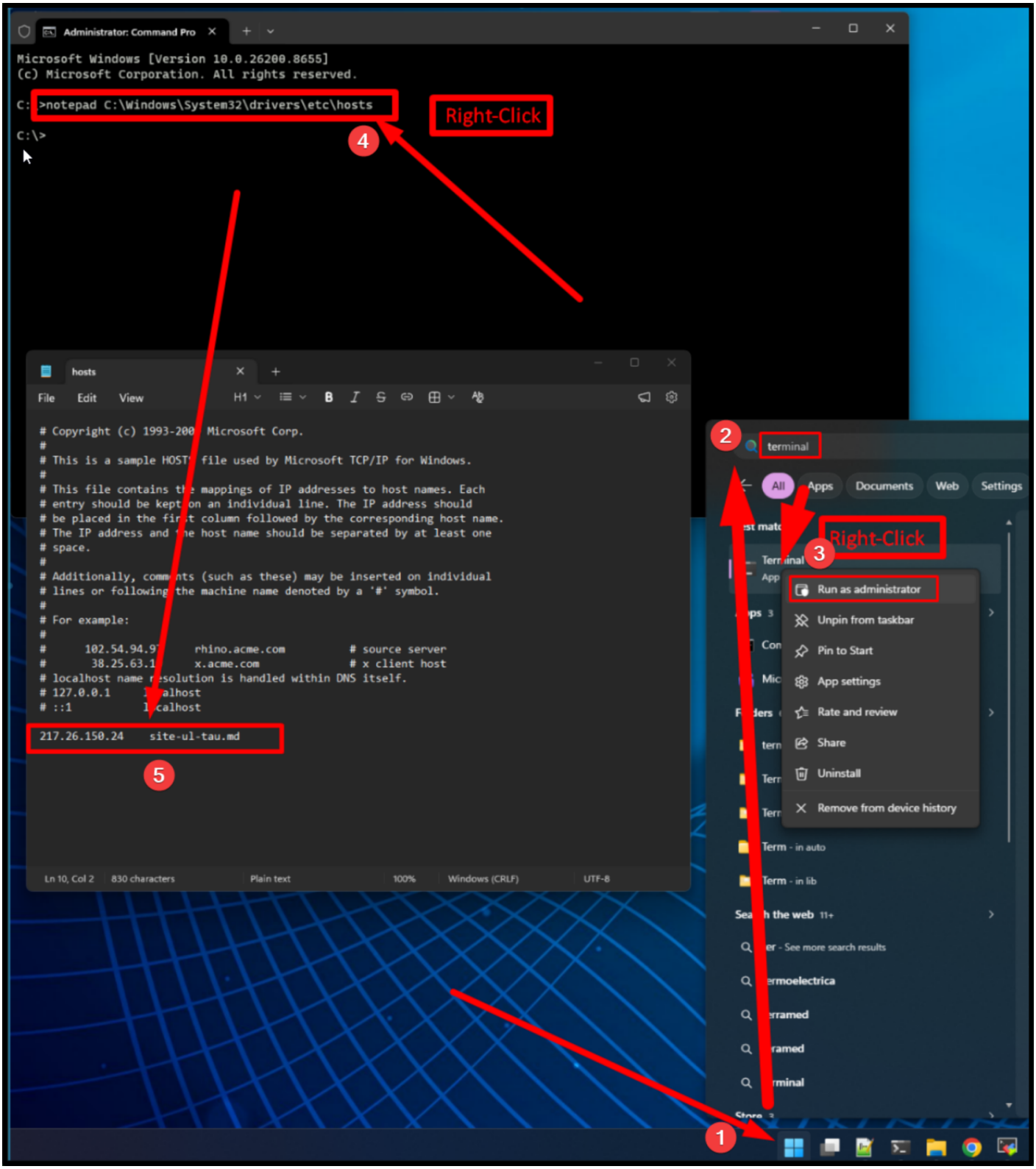


---

## 3. Renew / Flush DNS Cache

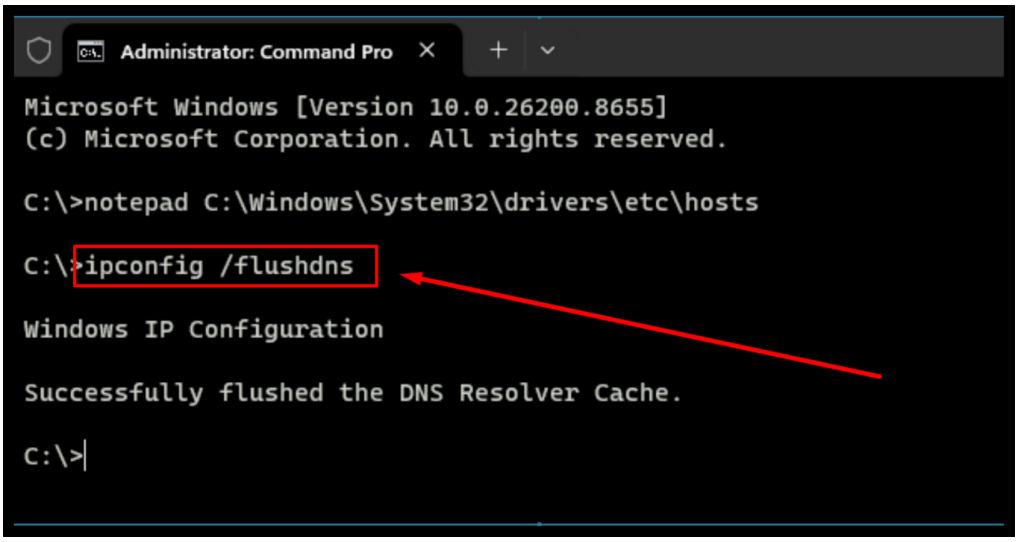


După salvare, execută tot în Terminal comanda de curățare cache:

```
ipconfig /flushdns
```

---

## 4. Verificare rapidă

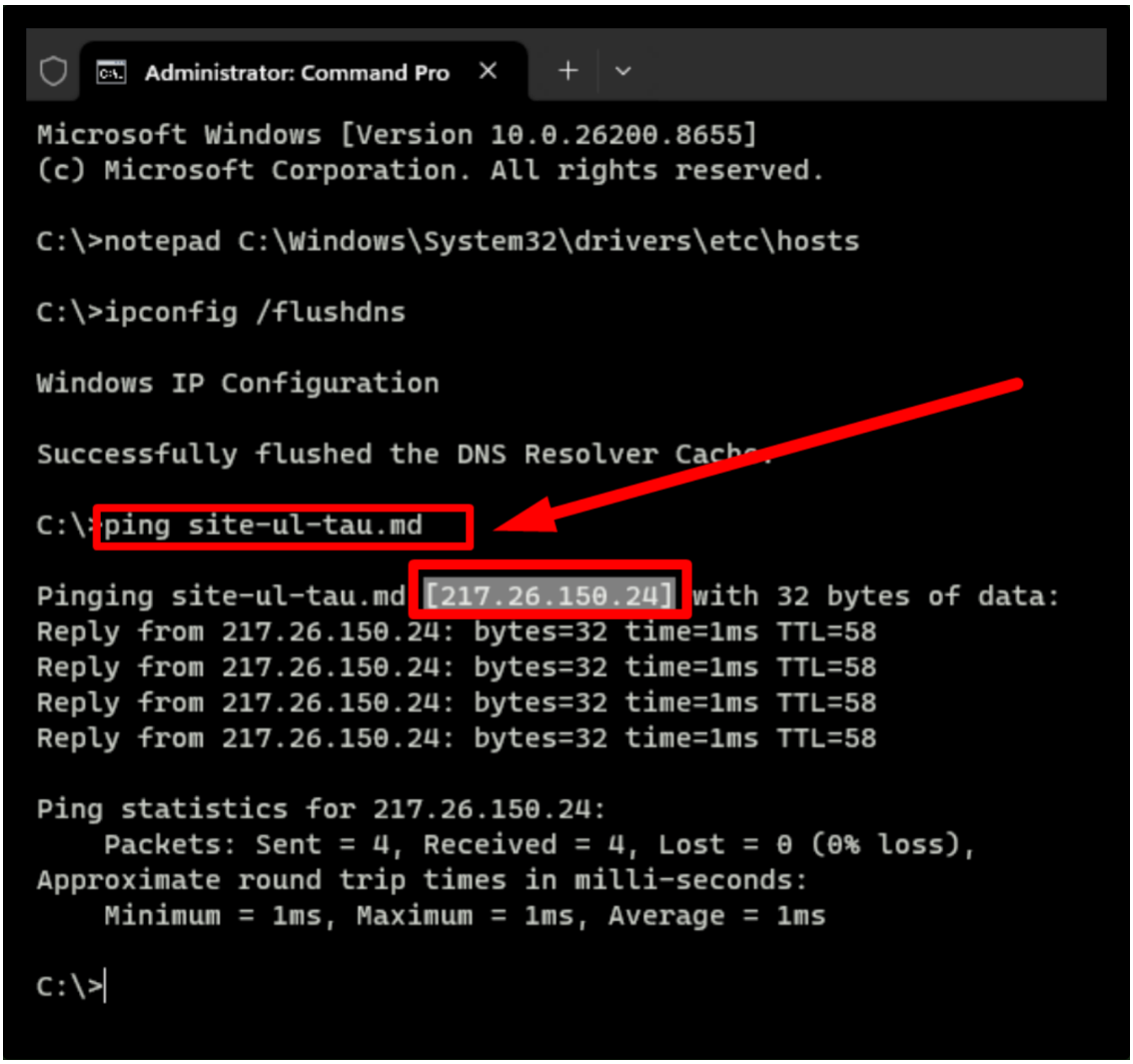


Verifică dacă sistemul pointează spre noul IP:

```
ping site-ul-tau.md
```

Sau in browser putem deschide Developer Mode, `Ctrl + Shift + I` dupa care deschidem sectiunea `Network` , facem refresh la pagina, in `Remote address` vedem IP-ul .

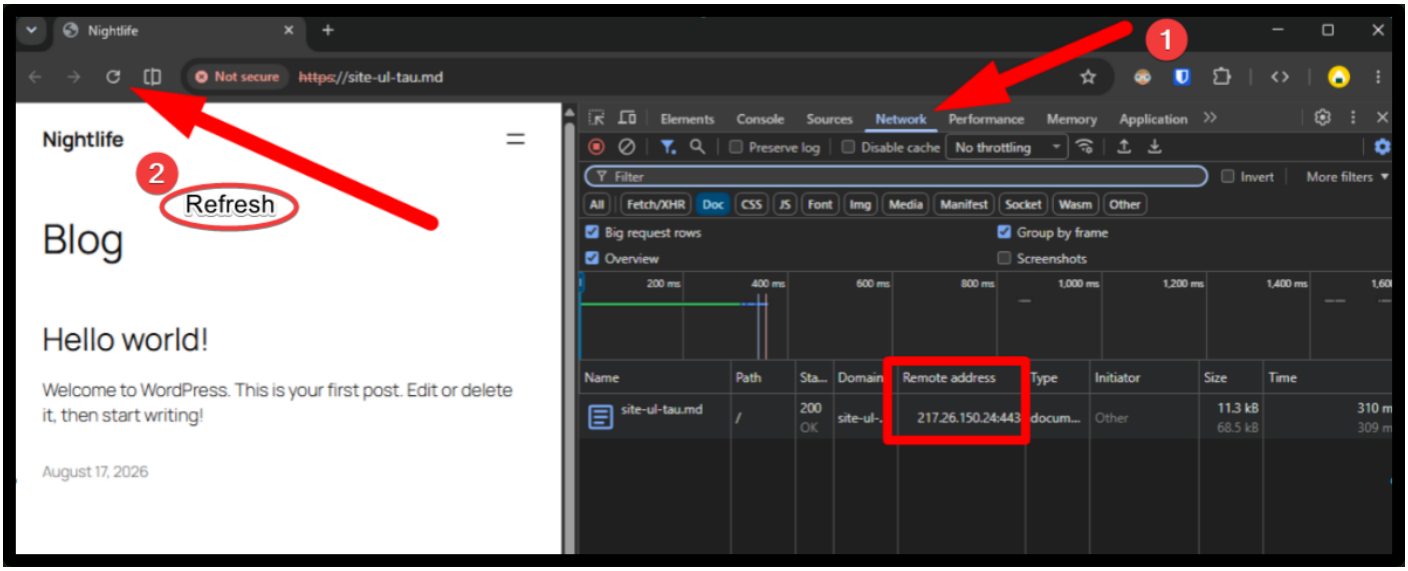

Created 2026-08-17 05:59:16 UTC by stefan.bambuleac
Updated 2026-10-07 11:33:29 UTC by stefan.bambuleac